さくらそう保育園のうた
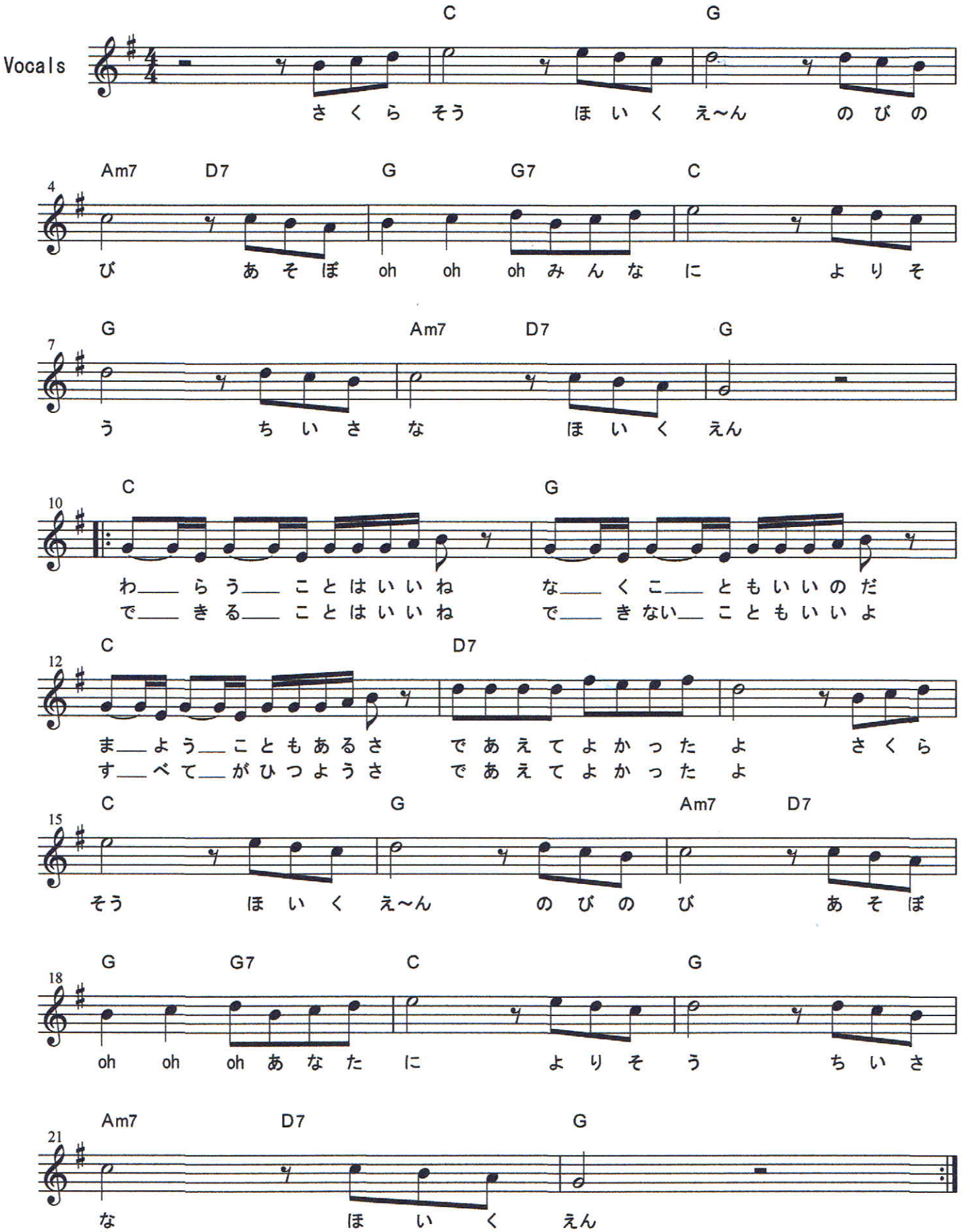
詞 曲：かきはらゆうじ